Análisis de personajes

Nombre: _____

Fecha: _____

1. Imagina que eres periodista y escribes un artículo sobre **Irene Adler**. Escribe un breve párrafo introductorio: quién es, por qué debería interesar a tus lectores y por qué la entrevistas.

2. Ahora imagina que eres Adler y te entrevistan. Escribe tus respuestas debajo de cada pregunta.

Se dirige al continente tras un enfrentamiento con el famoso detective Sherlock Holmes. ¿Puede contarnos qué sucedió y por qué huye de Inglaterra?

Tras cruzarse con el Sr. Holmes, ¿qué piensa de este misterioso personaje? ¿Son sus poderes de deducción tan impresionantes como se dice? ¿Le preocupa que siga buscándola?

Por último, circulan rumores sobre una relación pasada entre usted y el rey hereditario de Bohemia. ¿Por qué terminó? ¿Qué opina ahora del rey?

Vive el relato en la app iClassics
Interactivo · Inmersivo · Ilustrado

Emparejamiento

Nombre: _____

Fecha: _____

1. Empareja cada fragmento del relato con una imagen. Traza una línea para unirlos.

1

Nos miró con ojos burlones cuando nos apeamos del coche del rey, y nos dijo: —El señor Sherlock Holmes, ¿supongo?

2

—¡Cómo! —exclamó Sherlock Holmes retrocediendo como si hubiese recibido un golpe, y pálido de pesar y de sorpresa—. ¿Quiere usted decirme con ello que su señora abandonó ya Inglaterra?

3

Holmes se precipitó hacia el cordón de la campanilla, corrió un pequeño panel, y, metiendo la mano dentro del hueco, extrajo una fotografía y una carta.

4

—A juzgar por lo que de esa dama he podido conocer, parece que, en efecto, ella y su majestad están a un nivel muy distinto —dijo con frialdad Holmes—. Lamento no haber podido llevar a un término más feliz el negocio de su majestad.

A



B



C



D



Glosario

Nombre: _____

Fecha: _____

Ceñudo: que tiene cara de enfado

Charing Cross: una de las estaciones de tren más importantes de Londres

Salvaguardia: garantía

Sardónico: burlón y malicioso

ANTES DE LEER

Cuando un plan fracasa, ¿es mejor admitir que te han vencido o seguir intentándolo? ¿Por qué?

¿Puede un adversario ser alguien a quien admiras? Piensa en un ejemplo.

Vive el relato en la app iClassics
Interactivo · Inmersivo · Ilustrado

Test

Nombre: _____

Fecha: _____

Escoge la mejor opción para cada una de las siguientes preguntas.

1. ¿Por qué espera Holmes que Irene Adler quiera a Norton?

(a) Porque significa que dejará tranquilo al rey en el futuro

(b) Porque le cae bien y desea su felicidad

(c) Porque su raciocinio quedará cegado por el amor

2. ¿Quién está de pie en la puerta de Briony Lodge?

(a) Un hombre mal vestido

(b) Una mujer anciana

(c) Irene Adler

(d) Godfrey Norton

3. ¿Qué encuentra Holmes en el escondite de la sala de estar de Adler?

(a) La fotografía que estaban buscando

(b) Un soberano

(c) Una fotografía de Adler y una carta para Holmes

(d) Un billete de tren a Bohemia

4. ¿Quién era el joven delgado que deseó buenas noches a Holmes?

(a) El cochero de Adler

(b) Un viejo enemigo de Holmes

(c) Irene Adler vestida de hombre

(d) Godfrey Norton

5. ¿Qué ofrece el rey a Holmes como recompensa por sus servicios?

(a) Un anillo de esmeralda en forma de serpiente

(b) Un broche de zafiro

(c) Su peso en oro

(d) Nada, porque la fotografía aún no se ha recuperado

Si lo lees en la app iClassics

Responde estas preguntas extra sobre lo que descubres mientras lees:

1. ¿Qué sucede con las casas detrás de la cara de Sherlock cuando presionas la imagen?

_____

2. ¿Qué hace la fotografía de Irene Adler al final de la historia?

_____

Vive el relato en la app iClassics
Interactivo · Inmersivo · Ilustrado

Piensa como un detective

Nombre: _____

Fecha: _____

Responde con frases completas. Apoya tus ideas con pruebas del texto.

1. Irene Adler supera a Holmes. ¿Qué decisiones suyas muestran que es tan lista como él? Usa pruebas del texto.

2. Holmes pide la fotografía de Adler como recompensa en lugar de una joya. ¿Qué dice esto de cómo la ve a ella y de cómo ve al rey?

3. El rey dice que Adler habría sido una reina admirable. ¿Estás de acuerdo? ¿Qué revela la respuesta de Holmes sobre cada uno de ellos?

Vive el relato en la app iClassics
Interactivo · Inmersivo · Ilustrado

Taller de escritura

Nombre: _____

Fecha: _____

Vuelve a tus predicciones de las Partes 1 y 2 y completa la comprobación «¿Qué ocurrió realmente?»: ¿acertaste? Después escribe un párrafo breve que responda a la pregunta de abajo.

¿Por qué pide Holmes la fotografía de Irene Adler como recompensa y qué muestra sobre cómo la considera ahora?

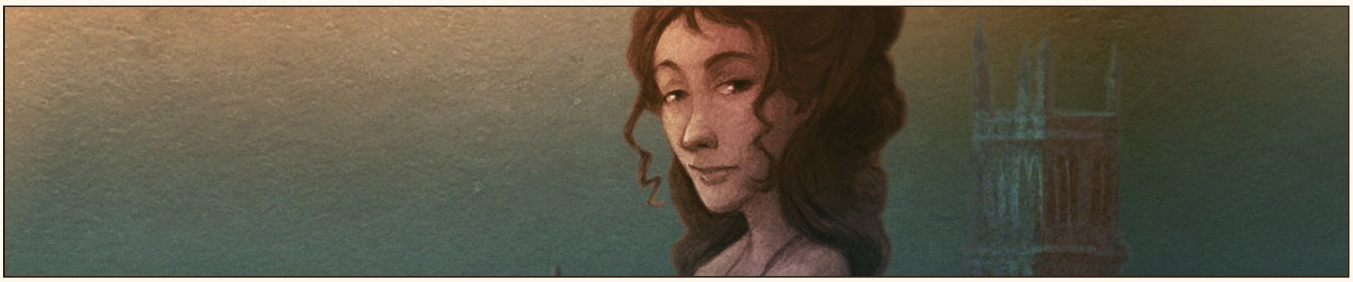

Vive el relato en la app iClassics
Interactivo · Inmersivo · Ilustrado