Análisis de personajes

Nombre: _____

Fecha: _____

El gigante y el niño pasan por cambios importantes. Describe a cada personaje antes y después (por ejemplo, amable, egoísta, pasivo) y da pruebas de lo que hace o dice.

ANTES

Personaje	Descripción	¿Qué hace o dice el personaje que justifique esta descripción?
 EL GIGANTE		
 EL NIÑO		

DESPUÉS

Personaje	Descripción	¿Qué hace o dice el personaje que justifique esta descripción?
 EL GIGANTE		
 EL NIÑO		

Vive el relato en la app iClassics
Interactivo · Inmersivo · Ilustrado

Emparejamiento

Nombre: _____

Fecha: _____

1. Empareja cada fragmento del relato con una imagen. Traza una línea para unirlos.

1 *—¡Qué felices somos aquí! —se decían unos a otros.*

2 *Venía envuelto en pieles y anduvo rugiendo por el jardín durante todo el día, desganchando las plantas y derribando las chimeneas.*

3 *Todos los días se pasaba tres horas tamborileando en los tejados de la mansión, hasta que rompió la mayor parte de las tejas.*

4 *En realidad, era solo un jilguerito que estaba cantando frente a su ventana, pero hacía tanto tiempo que el Gigante no escuchaba cantar ni un pájaro en su jardín, que le pareció escuchar la música más bella del mundo.*

5 *—Desde ahora el jardín será para ustedes, hijos míos.*

6 *—Una vez tú me dejaste jugar en tu jardín; hoy jugarás conmigo en el jardín mío, que es el Paraíso.*

A 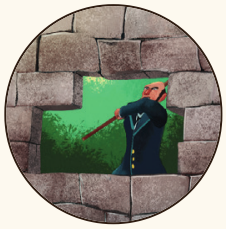

B 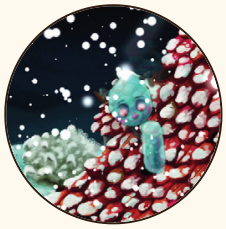

C 

D 

E 

F 

Vive el relato en la app iClassics
Interactivo · Inmersivo · Ilustrado

Glosario

Nombre: _____

Fecha: _____

Nácar: sustancia dura, blanca e irisada que se forma en el interior de las conchas de algunos moluscos

En desbandada: de forma confusa y desordenada

Nostálgicamente: de modo triste y melancólico, por el recuerdo de una dicha perdida

Dichoso: feliz

Escarcha: rocío de la noche congelado

Desganchando: quitando o arrancando las ramas o ganchos de los árboles

Tamborilear: tocar el tamboril; golpear con ritmo

Lúgubremente: de modo sombrío, profundamente triste

Jilguero: pájaro cantor pequeño, muy apreciado por su canto

ANTES DE LEER

¿Debería un jardín, un parque o una playa pertenecer a todos? ¿Por qué alguien querría guardar un lugar hermoso solo para sí?

¿Puede un lugar cambiar con las estaciones según cómo se comporta la gente? ¿Cómo sería un jardín sin las risas de los niños?

Vive el relato en la app iClassics
Interactivo · Inmersivo · Ilustrado

Test

Nombre: _____

Fecha: _____

Escoge la mejor opción para cada una de las siguientes preguntas.

1. ¿Cuánto tiempo permaneció el Gigante egoísta con el Ogro de Cornish?

(a) 100 años
(b) 6 meses
(c) 7 años

2. ¿Cuántos pétalos de la flor rosa se caen antes de volver a esconderse?

(a) Todos
(b) 5
(c) 3

3. ¿A quién invitaron la Nieve y la Escarcha a quedarse en el jardín?

(a) Al Viento del Norte
(b) Al Ogro de Cornish
(c) A Blancanieves

4. ¿Por qué el Otoño no dio frutos dorados al jardín del Gigante?

(a) Porque era demasiado egoísta
(b) Porque no le gustaba el Viento del Norte
(c) Porque no tenía suficientes para todos los jardines

5. ¿Qué creía el Gigante que podía ser el canto del jilguero?

(a) El rey de los elfos
(b) La canción de un ángel
(c) Una hermosa arpa

6. ¿Qué vio el Gigante egoísta cuando miró por la ventana? Selecciona todas las respuestas correctas.

[a] Niños sentados en los árboles
[b] Árboles cubiertos de flores
[c] Una bella doncella
[d] Pájaros revoloteando
[e] El granizo

7. ¿Por qué el niño lloraba amargamente?

(a) Porque era demasiado pequeño para subir al árbol
(b) Porque había perdido su juguete favorito
(c) Porque iba descalzo sobre la nieve

8. ¿Por qué el niño no huyó?

(a) Porque tenía los ojos llenos de lágrimas y no vio venir al Gigante
(b) Porque era demasiado pequeño para escapar a tiempo
(c) Porque finalmente había llegado a la rama del árbol

9. ¿Por qué el Gigante quería más al niño pequeño que al resto de niños?

(a) Porque el pequeño le había dado un beso
(b) Porque no había huido de él
(c) Porque era el más pequeño

Vive el relato en la app iClassics
Interactivo · Inmersivo · Ilustrado

Test

Nombre: _____

Fecha: _____

10. ¿Por qué el gigante ya no odiaba el invierno?

(a) Porque podía hacer muñecos de nieve con los niños

(b) Porque sabía que simplemente era la primavera dormida

(c) Porque el invierno nunca regresó a su jardín

11. ¿Por qué el Gigante se enfureció?

(a) Porque el niño pequeño estaba herido

(b) Porque el Viento del Norte había vuelto

(c) Porque el niño pequeño huía de él

12. ¿Por qué el Gigante se arrodilla ante el niño?

(a) Un extraño temor lo invadió

(b) Para ver de cerca sus heridas

(c) Porque estaba muy cansado

Si lo lees en la app iClassics

Responde estas preguntas extra sobre lo que descubres mientras lees:

1. ¿Cuántas abejas zumban alrededor de las flores en el jardín del Gigante egoísta?

2. ¿Qué dice el cartel de la puerta del Gigante egoísta?

3. ¿Cuántas tejas rompe el Granizo en el tejado del Gigante?

4. ¿Qué sucede cuando tocas la nube sobre el jardín del Gigante?

5. ¿Qué hace llorar a la Nieve?

6. ¿De qué color son las flores que brotan en el árbol del niño pequeño?

Vive el relato en la app iClassics
Interactivo · Inmersivo · Ilustrado

Piensa como un detective

Nombre: _____

Fecha: _____

Responde con frases completas. Apoya tus ideas con pruebas del texto.

1. El Gigante dice «mi jardín es mi jardín». ¿Cómo muestra su carácter el muro que construye y qué le cuesta?

2. La primavera nunca llega al jardín del Gigante mientras los niños están excluidos. ¿Qué dice Wilde sobre el egoísmo y sobre cómo las personas afectan a los lugares donde viven?

3. El cuento termina en el «Paraíso». ¿Por qué el niño lleva allí al Gigante y qué nos enseña su primera visita sobre el perdón?

Vive el relato en la app iClassics
Interactivo · Inmersivo · Ilustrado

Taller de escritura

Nombre: _____

Fecha: _____

Al inicio del cuento el Gigante visita al Ogro de Cornish y se queda siete años. El Ogro también tiene un hermoso jardín que mantiene cerrado y donde no deja jugar a los niños. **Imagina que eres el Gigante egoísta** y han pasado seis meses desde que abriste tu jardín a los niños. Escribe una carta al Ogro de Cornish explicándole lo que has hecho e intentando persuadirlo de que haga lo mismo. Explica cómo ha cambiado tu vida y cómo te sientes.



Vive el relato en la app iClassics
Interactivo · Inmersivo · Ilustrado